

URINA NAS ESCADAS

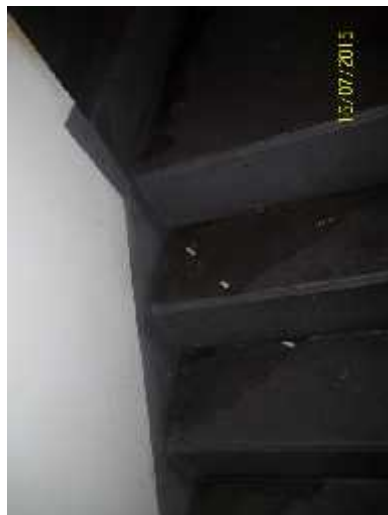

A equipe de limpeza vem identificando inúmeros casos de urina e cigarros nas escadas de incendio. Atirar tambem guimbas e maços vazios pela janela tambem é uma pratica.

Contamos com a colaboração.

CIRCULAÇÃO DE ANIMAIS



O que diz nosso regimento?

Parágrafo 03 – É vedada a permanência de animais domésticos nas partes comuns do condomínio e dos blocos. É, entretanto permitido o trânsito de animais domésticos entre o exterior do condomínio e a unidade a que pertençam. **(I)** O trânsito de animais domésticos entre o exterior do condomínio e a unidade a que pertençam deverá ser feito preferencialmente a bordo de veículos; **(II)** Caso o trânsito seja feito a pé, o animal deverá estar no colo de seu dono e dotado de coleira e/ou mordação e o condutor do animal estará obrigado a remover imediatamente qualquer dejetos que venha a ser expelido pelo animal nas partes comuns do condomínio. **(III)** Em nenhuma hipótese será permitida a passagem de animais pela área das piscinas ou pelos caminhos de pedestre.